PAGINA BOXULUI

Revanşa dela Bayonne

BOXEURII ROMANI AU FOST FRUSTAŢI

David şi Jelesneac au făcut o strălucită impresie. Reuniunea s'a terminat cu scandal

Spaţiul oarecum mic, ce ne-a fost rezervat Marţi seară în coloanele ziarului nostru, nu ne-a îndreptăţit să scrim prea multe amănunte şi consideraţiuni asupra celui de al patrulea match fă-

CONST. DAVID

cut de boxeurii români în sudul Franţei.

Amatorii noştri — bravii noştri crainici ai sportului românesc, au trecut mai bine decât ne aşteptam clipele de necaz cu înfrângerea dela Pau, reuşind de astă dată la Bayonne să-şi ia o frumoasă revanşă.

REVANŞA?

Da! Revanşă o vom numi, deoarece cu mici modificări, echipa învinsă la Bayonne este aceea care a învins la Pau!

Nu trebuie să omitem că la Pau, David a întâlnit tot pe Walter în faţa căruia dintrşun accident — mai mult teamă — a abandonat şi nu trebuie deasemenea omis că, acelaş Walter campion al Franţei la categoria uşoară, a plecat steagul în faţa lui David... 125 km. mai la „vale" spre Pirinei!

Dacă vom mai vorbi şi de Pujol şi Carriera, vedem că 3 din componenţii selecţionatei Bayonne-ului au mai fost... din întâmplare (?) şi selecţionaţi la Pau, Bezieres sau Nissa.

Tactica franceză!

Ii suie în vagonul de tren odată cu echipa română şi-i debarcă unde trebuie pentru a-i face pe rând când „fii" ai Nisei, ai Beziers-ului sau ai Paului!

Acesta nu e un procedeu bun, deoarece combatanţii când se cunosc în două sau trei ciocniri, nu mai boxează cu acelaş interes în localităţile programate pe itinerar.

AMBIŢIA LUI DAVID

Incă din 1934, David a boxat la Tarbes cu Walter şi juriul l-a dat atunci învins, deşi câştigase.

Cele 30 zile petrecute acum 4 ani în Franţa, au fost zile negre pentru David, care nu scapă ocaziunea să nu-mi spună:

— „Mi-au mâncat decizia franţuzii ăştia; şi când te gândeşti că l-aşi fi bătut pe campionul (şi atunci era campion N. A.) cu o singură mână.

După 4 ani la Pau, David abandonează din cauza unui ligament dureros la mână, în faţa aceluiaşi Walter.

Citind laconica relatare a matchului, m'am gândit ce trebuie să fie în inima lui David după această a doua înfrângere, dela acelaş Walter.

La 29 Martie în Bayonne i-a fost hărăzit lui David să îşi vadă ambiţia lui satisfăcută: WALTER BĂTUT.

Românul are o vorbă: „Când i se face şarpelui de moarte, iese la drumul mare"!

Aşa şi cu Walter!

Ce i-a mai trebuit lui a doua... distracţie în faţa lui David care bănuiesc că la Bayonne pe ring, nu era decât un ghem de nervi!?

David este boxeurul care până azi a adus mari servicii boxului nostru amator.

JELESNEAC... O REVELAŢIE!

Gălăţeanul Grigore Jelesneac are la activul lui 3 victorii consecutive şi toate înainte de limită.

Băiat cu multă tragere de inimă pentru acest sport, Jelesneac este un boxeur corect şi cu un pumn care a dovedit că nu-i poate sta în faţă prea mult, un adversar din Franţa.

Este o onoare pentru boxul gălăţean că cei doi reprezentanţi ai lui fac atâta cinste culorilor naţionale în turneul din Franţa.

D. inginer Ibrăileanu, preşedintele secţiei de box, unde activează cei doi excelenţi pugilişti, nu se poate decât mândri cu cei doi elevi ai grupării sale.

UN FURT ODIOS: FLORIAN MANESCU

Decizia din matchul Florian Mănescu-Raoul a fost mistificată!

I s'a dat victoria lui Raoul când în realitate câştigase de departe Mănescu.

Scandalul a fost atât de mare încât între matchul lui şi al lui David cu Walter au trecut aproape 15 minute.

Partea tragi-comică a afacerii este că d. Ionescu care însoţeşte echipa în calitate de judecător oficial şi care făcea parte din juriul matchului de la Bayonne, era să cadă victimă publicului care l-a luat drept unul din judecătorii francezi.

Norocul d-sale, este că le-a vorbit agresorilor „în spe", româneşte şi atunci aceştia şi-au

MARIN GASPAR

întors privirea spre ceilalţi doi făuritori ai mistificării.

TURNEUL CONTINUA CU SUCCES

Turneul continuă cu succes: suntem fericiţi că de aci dela postul nostru de înregistratori ai evenimentelor sportive am păstrat nota de optimism, chiar cu ocazia înfrângerii dela Pau, şi am conturat turneul în adevărata lui lumină de „mare propagator al boxului românesc".

Nu ne sfiim să spunem şi de aci înainte că vom susţine această înţghebare românească de afirmare hotărîtă, peste graniţele patriei noastre.

I. S.

In drum spre titlul mondial

TOMA AUREL boxează ASTASEARA CU DECICO

în sala Wagram din PARIS

Toma Aurel a fost din nou programat la Wagram, unde se va întâlni astăseară, cu francezul Poppy Decico, fost campion al Europei.

Faptul că reprezentantul nostru a fost din nou angajat de Jeff Dickson, vine să confirme ştirea pe care noi am publicat-o încă din ziua de 19 Martie şi prin care anunţam matchul de astăseară.

Arătam atunci că, conflictul ivit între organizatorul franco-american şi boxeurul Al. Brown, campionul lumii (I. B. U.) la categoria cocoş, pe chestia duratei matchului acestuia din urmă, cu Angelmann, a nemulţumit profund pe cel dintâi.

Jeff Dickson nu iubeşte recalcitranţa şi necăzând de acord cu Al. Brown s'a gândit imediat să găsească un adversar capabil să facă să păleasca aureola campionului mondial.

Sarcina marelui promotor nu a fost grea, deoarece Toma Aurel abia aşteaptă să-şi netezească drumul spre titlul suprem al categoriei.

Când Dickson i-a făcut propunerea, compatriotul nostru nu a ezitat, mai ales că marele promotor nu a neglijat să-i atragă atenţia asupra unei întâlniri cu Al. Brown.

DOUA MATCHURI PREMERGĂTOARE

Spre a lansa cum se cuvine, matchul Al. Brown—Toma Aurel, Dickson a angajat pe compatriotul nostru pentru alte două matchuri. Primul dintre aceste matchuri este cel care îl va pune astăseară, în faţa lui Poppy Decico, asupra căruia Toma Aurel deţine o victorie prin k. o. technic.

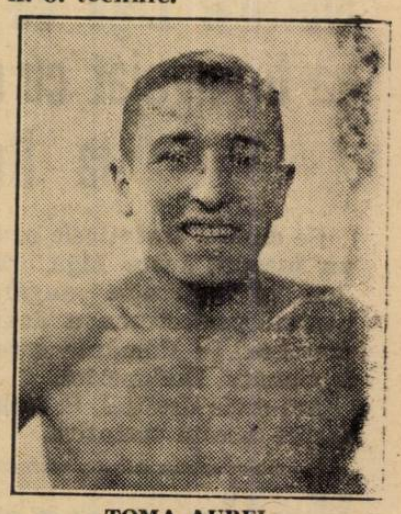

TOMA AUREL

Decico a fost învins de Toma Aurel, la Bucureşti, în ziua de 26 Iulie 1936 şi deposedat de titlul de campion de categorie cocoş ai Europei.

Matchul de astăseară va avea deci caracterul unei revanşe şi Toma Aurel are toate şansele să confirme victoria repurtată în Bucureşti.

UN MATCH CU SANGCHILI SAU HUAT

După întâlnirea de astăseară, Jeff Dickson va opune pe Toma Aurel, lui Sangchili sau Huat.

Mielu Doculescu şi Constantin Cionoiu

au terminat antrenamentul

In vederea matchului pe care-l vor susţine la 2 Aprilie în sala „Gib", cei doi boxeuri Mielu Doculescu şi Const. Cionoiu au terminat antrenamentul.

Astăseară fiecare nu vor mai face decât puţină gimnastică şi câte un masaj.

Cei doi maeştri de săli: Marin Stănescu pentru Cionoiu şi Ion Lungu pentru Mielu Doculescu sunt foarte mulţumiţi de forma pensionarilor lor.

Ei speră ca pensionarii lor să câştige chiar înainte de limită.

Amintim că reuniunea este organizată de gruparea F. C. Rapid şi că nota de seriozitate imprimată de marea grupare sportivă este dovada interesantului program alcătuit.

PROGRAMUL REUNIUNII

Reamintim programul reuniunii de Sâmbătă seara:

Mielu Doculescu-Const Cionoiu, match în 10 reprize a 3 minute.

Dumitru Panaitescu-Sandu Ion, match în 10 reprize a 3 minute.

Ion Mihail-D. Iordănescu, match în 10 reprize a 3 minute.

Aurel Climan-Vasile Stoian, match în 10 reprize a 3 minute.

Ilie Petrescu

face serioase pregătiri în vederea matchului cu Şerbănescu

In vederea matchului pe care-l va susţine pentru titlul României la toate cate-

ILIE PETRESCU

goriile în compania lui Vasile Şerbănescu, campionul României, Ilie Petrescu face un sever antrenament.

In fiecare dimineaţă el face marş forţat şi box cu umbra pe aleele şoselei Kiseleff, iar seara în sala A.C.T. în atenţia şi supravegherea fostului lui maestru Umberto Lancia, Ilie Petrescu îşi desăvârşeşte forma sportivă lucrând cu înfrigurare la mănuşi şi la sac.

Suntem convinşi că actualul challenger la titlul României de toate categoriile, va face o bună impresie în matchul ce-l va face cu campionul.

Austriacii vor participa în campionatele Germaniei

In campionatele Germaniei cari se vor desfăşura între 12-15 Aprilie la Frankfurt, vor lua parte şi boxeurii austriaci de diferite categorii, din vechea Austrie.

Un rezultat al Anschlussului!

Break... Stop... Out!...

● Matchul între Bataillé-Cotti nedisputându-se în termenul fixat de Federaţia franceză de box, titlul Franţei la categoria Cocoş a rămas vacant.

O nouă competiţie a fost deschisă.

Inscrierile se închid la 11 Aprilie.